

ひだまり

社会福祉法人金谷温清会

2016. 夏号

題字：特別養護老人ホーム
N・H様

おかげさまで、本年六月十六日をもちまして、開設十八周年を迎えることができました。

これもひとえにご家族・地域の皆様をはじめとした多くの方のご支援・ご理解のおかげと、深く感謝いたします。

当法人においても、社会福祉法人制度改革が進む中、より一層の透明性・公益性の高い運営を行い、介護保険の主目的である自立支援・在宅支援を念頭におき、天羽地区における高齢者福祉の拠点として、住み慣れた地域で生活が送れ、利用者の皆様お一人おひとりに満足のいた

だけの質の高いサービスの提供に努めてまいり所存です。

今後も法人理念である「その先の笑顔のために・・・」のもと役員一丸となり法人組織を強化し、さらなる発展をしてご利用者の皆様・地域の皆様に一層お役に立てるよう、努めてまいります。今後共どうぞよろしくお願いいたします。

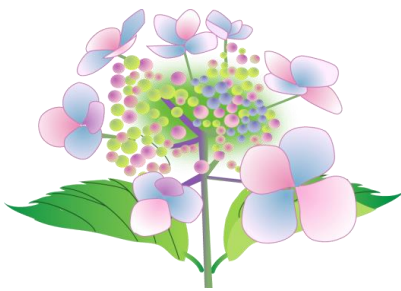

資産の部				負債の部			
	当年度末	前年度末	増減		当年度末	前年度末	増減
流動資産	236,315,583	213,995,994	22,319,589	流動負債	62,109,777	48,711,858	13,397,919
現金預金	156,608,177	125,902,513	30,705,664	事業未払金	13,200,666	13,733,462	△ 532,796
有価証券	0	100,000	△ 100,000	1年以内返済予定設備資金	20,336,867	15,000,000	5,336,867
事業未収金	75,631,513	80,303,375	△ 4,671,862	預り金	10,414	10,414	0
未収補助金	3,735,518	6,957,998	△ 3,222,480	職員預り金	4,475,042	3,828,034	647,008
立替金	20,407	412,140	△ 391,733	仮受金	82,198	0	82,198
仮払金	319,968	319,968	0	賞与引当金	24,004,590	16,139,948	7,864,642
固定資産	1,056,929,898	1,098,158,369	△ 41,228,471	固定負債	53,854,156	77,617,733	△ 23,763,577
基本財産	877,822,502	902,854,549	△ 25,032,047	設備資金借入金	32,115,656	57,521,983	△ 25,406,327
土地	241,721,663	241,721,663	0	退職給付引当金	7,338,500	5,995,750	1,342,750
建物	636,100,839	661,132,886	△ 25,032,047	長期預り金	14,400,000	14,100,000	300,000
その他の固定資産	179,107,396	195,303,820	△ 16,196,424	負債の部合計	115,963,933	126,329,591	△ 10,365,658
土地	2,000,000	2,000,000	0	純資産の部			
建物	48,738,863	55,912,129	△ 7,173,266	基本金	434,114,769	434,114,769	0
建物附属設備	89,775	129,675	△ 39,900	第1号基本金	434,114,769	434,114,769	0
構築物	27,844,739	30,452,685	△ 2,607,946	国庫補助金等特別積立金	464,592,364	483,172,889	△ 18,580,525
車輛運搬具	3,294,767	6,805,861	△ 3,511,094	その他の積立金	40,000,000	40,000,000	0
器具及び備品	29,055,823	33,489,521	△ 4,433,698	設備等整備積立金	40,000,000	40,000,000	0
権利	850,599	882,357	△ 31,758	次期繰越活動増減差額	238,574,415	228,537,114	10,037,301
ソフトウェア	0	150,152	△ 150,152	(うち当期活動増減差額)	10,037,301	△ 7,898,619	17,935,920
投資有価証券	100,000		100,000	純資産の部合計	1,177,281,548	1,185,824,772	△ 8,543,224
退職給付引当資産	7,338,500	5,995,750	1,342,750				
設備等整備積立資産	40,000,000	40,000,000	0				
差入保証金	500,000	500,000	0				
リサイクル預託金	326,190	317,550	8,640				
その他の固定資産	18,968,140	18,668,140	300,000				
資産の部合計	1,293,245,481	1,312,154,363	△ 18,908,882	負債及び純資産の部合計	1,293,245,481	1,312,154,363	△ 18,908,882

つくば市筑波地区民生委員・児童委員協議会の皆様が施設見学に見えました。

施設の概況を説明し、ケアハウスクトピアの見学をしていただきました。
施設見学は随時受付けておりますので、ご希望される方は、事務局までご連絡ください。



富津市金谷一丁目二番地
Tel. 0433-916984

社会福祉法人金谷温清会
ひだまり編集部

平成二十八年七月一日発行
広報誌ひだまり第九号

お問合せは、事務局まで

元気が過ぎても住み慣れた地域に、毎月第四木曜日には総務課の集会所を開催して、皆様のご協力をいただき、各地域の公民館や集会所をお借りして、たくさんの方々の参加を秋からは、新規にヨガ教室を予定しています。

編集後記



職員紹介



特別養護老人ホームの生活相談員 川口克則さんを紹介します。川口さんは、子育てがひと段落したばかりで、今は、ちょっと甘いパパのようなんです。

趣味は読書と水泳で、休憩時には本を片手に居眠りしていることにも？？？是非お話ししてみてください。